

## ORGANOGRAMA

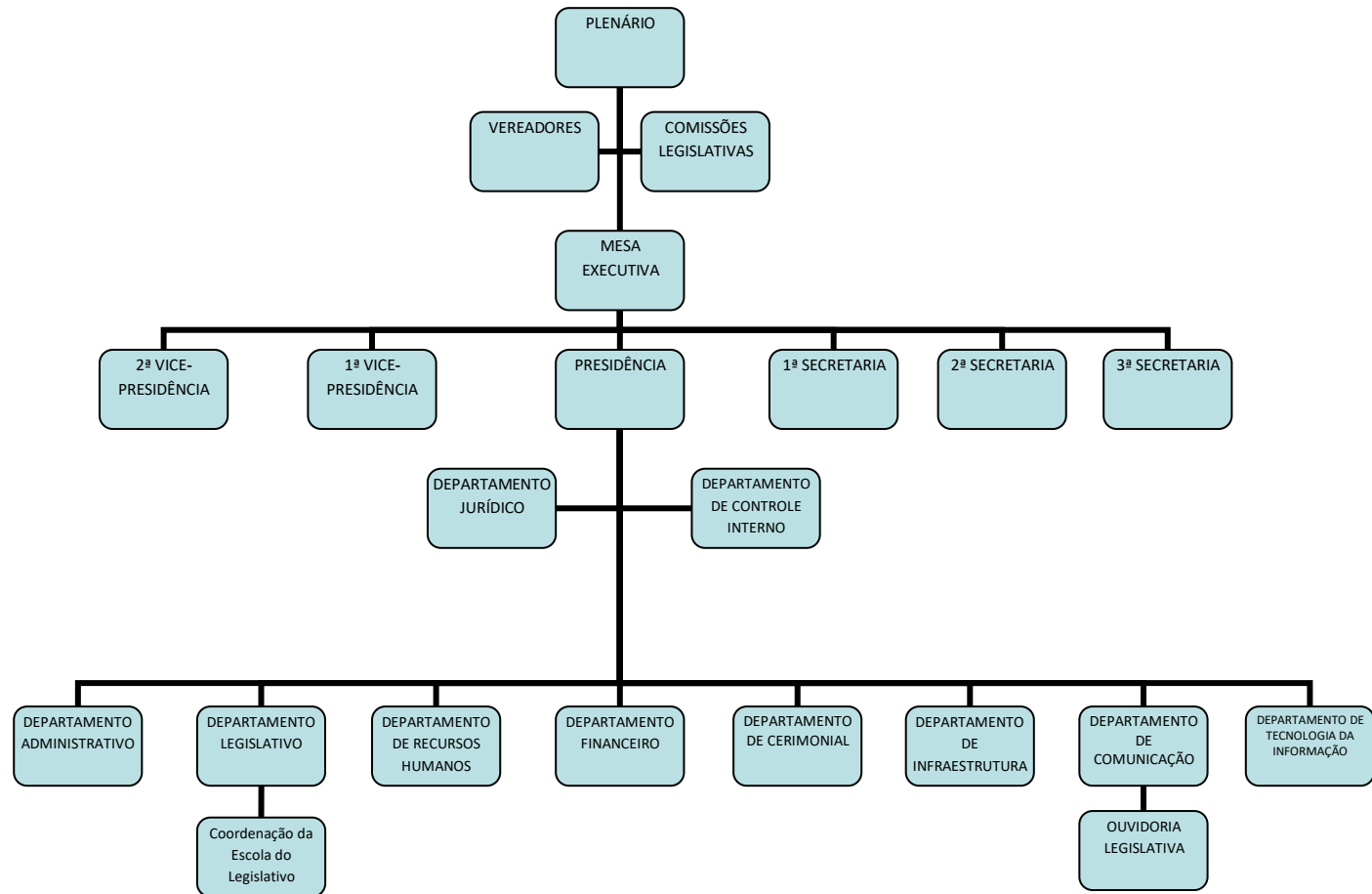

**QUADRO GERAL DE CARGOS COM OS RESPECTIVOS VENCIMENTOS – A PARTIR DE MARÇO/2022**  
**Quadro de Cargos e Vencimentos de Provimento Efetivo da Câmara Municipal de Marabá**

Código	Cargo	Quantidade de Cargos	Vencimento (R\$)
CMM-NA01	AGENTE DE PORTARIA	06	1.400,00
CMM-NA02	MOTORISTA	02	4.850,00
CMM-NM01	AGENTE ADMINISTRATIVO	13	2.000,00
CMM-NM02	TÉCNICO LEGISLATIVO	15	4.850,00
CMM-NM03	TÉCNICO EM CONTABILIDADE	02	4.850,00
CMM-NM04	TÉCNICO EM PROCESSAMENTO DE DADOS	04	4.850,00
CMM-NM05	TÉCNICO EM TRADUÇÃO E INTERPRETAÇÃO DE LIBRAS	02	4.850,00
CMM-NS01	ADVOGADO	04	4.600,00
CMM-NS02	CONTADOR	01	4.600,00
CMM-NS03	ENGENHEIRO CIVIL	01	4.600,00
<b>TOTAL</b>		<b>50</b>	

**Quadro de Cargos e Vencimento de Provimento em Comissão da Câmara Municipal de Marabá**

Código	Cargo	Quantidade de Cargos	Vencimento (R\$)
CMM-DAS02	CHEFE DE GABINETE INSTITUCIONAL DA PRESIDÊNCIA	01	8.700,00
CMM-DAS06	CHEFE DE GABINETE PARLAMENTAR	21	4.500,00
CMM-DAS08	ASSESSOR PARLAMENTAR I	111	3.480,00
CMM-DAS09	ASSESSOR PARLAMENTAR II	105	2.730,00
CMM-DAS02	DIRETOR DE DEPARTAMENTO	10	8.700,00
CMM-DAS05	DIRETOR ADJUNTO DE DEPARTAMENTO	10	6.090,00
CMM-DAS03	ASSESSOR TÉCNICO I	01	7.700,00
CMM-DAS04	ASSESSOR TÉCNICO II	04	6.100,00
CMM-DAS06	ASSESSOR TÉCNICO III	12	4.500,00
CMM-DAS07	ASSESSOR TÉCNICO IV	06	3.600,00
CMM-DAS11	ASSESSOR TÉCNICO V	32	2.000,00
CMM-DAS01	ASSESSOR TÉCNICO SUPERIOR	09	9.060,00
CMM-DAS06	COORDENADOR DE OUVIDORIA LEGISLATIVA	01	4.500,00
CMM-DAS06	COORDENADOR EXECUTIVO DA ESCOLA DO LEGISLATIVO	01	4.500,00
CMM-DAS10	COORDENADOR ADJUNTO DA ESCOLA DO LEGISLATIVO	01	2.500,00
<b>TOTAL</b>		<b>325</b>	

**Quadro de Funções Gratificadas da Câmara Municipal de Marabá**

Código	Funções Gratificadas	Quantidade de Funções	Valor (R\$)
CMM-FG01	CHEFE DO SETOR DE PROCESSO LEGISLATIVO	01	1.200,00
CMM-FG02	CHEFE DO SETOR DE MANUTENÇÃO DE INFORMÁTICA	01	1.200,00
CMM-FG03	CHEFE DO SETOR DE CONTROLE PATRIMONIAL	01	1.200,00
<b>TOTAL</b>		<b>03</b>	